ne.ch
RÉPUBLIQUE ET CANTON DE NEUCHÂTEL

Les Médecins Conseils sont les correspondants médicaux **des centres de tri**

nomad
Vous soutient à domicile

En cas de doute sur la décision de tri ou de litige avec le patient.
CONTACTER le médecin conseil

NOMAD – Outil d'aide à l'orientation dans les centres de tri du dispositif CO19
Filière ADULTE

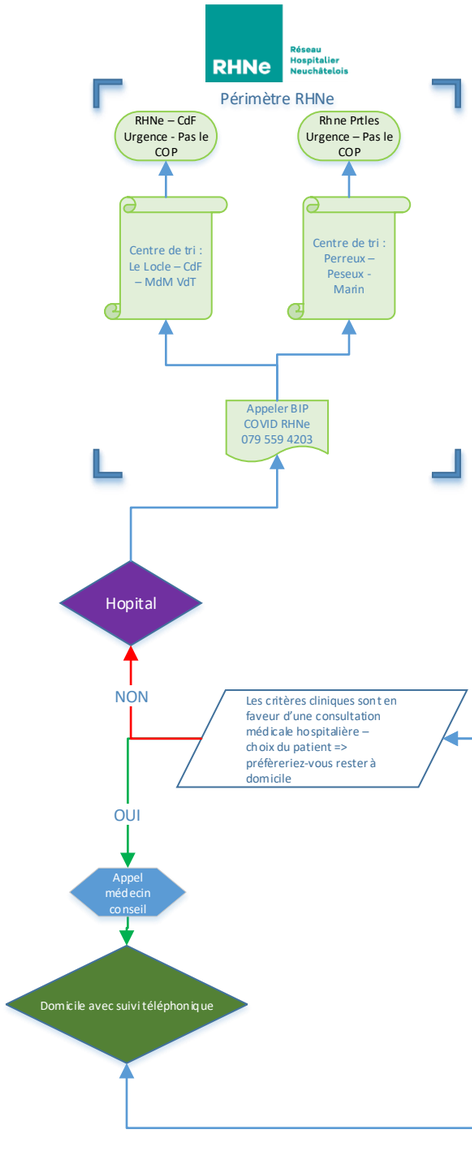

Critères clinique : valeurs anormales
Fièvre => T°>38
Saturation => SPO2 <92
Fréquence cardiaque => FC>125
Fréquence respiratoire => FR>20
TA => systolique < 100

Comorbidités pertinentes
- Insuffisance cardiaque et/ou cardiopathie
- Immunosupprimé *cortisone (si dosage >20mg) – traitement anti cancéreux actif - traitement biologique actif – HIV non contrôlé - Greffé*
- Maladie pulmonaire **sauf** asthme contrôlé, Rhume des foins et apnées du sommeil
- Insuffisance rénale dialysée
- Patients >80ans
- Insuffisance Hépatique/Cirrhose avérée
- Obésité morbide – BMI>35
- Diabète mal équilibré

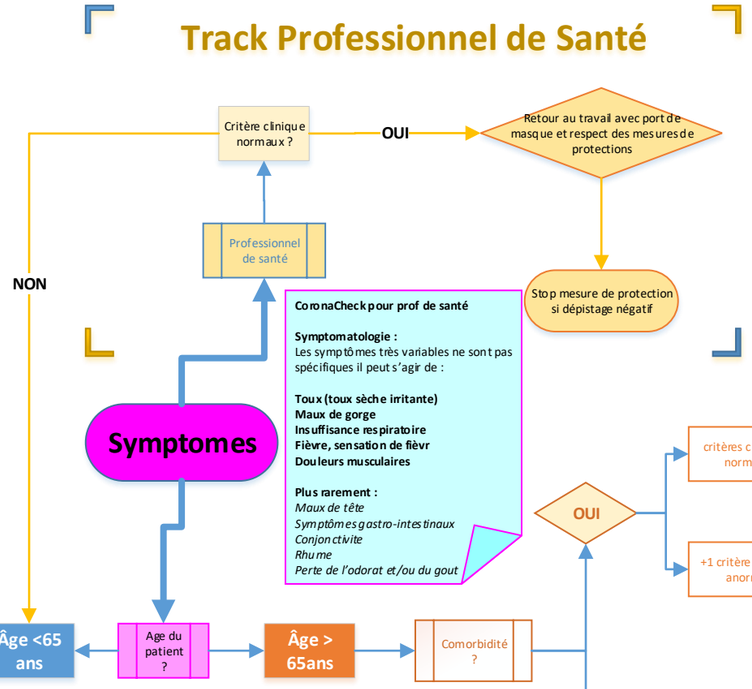

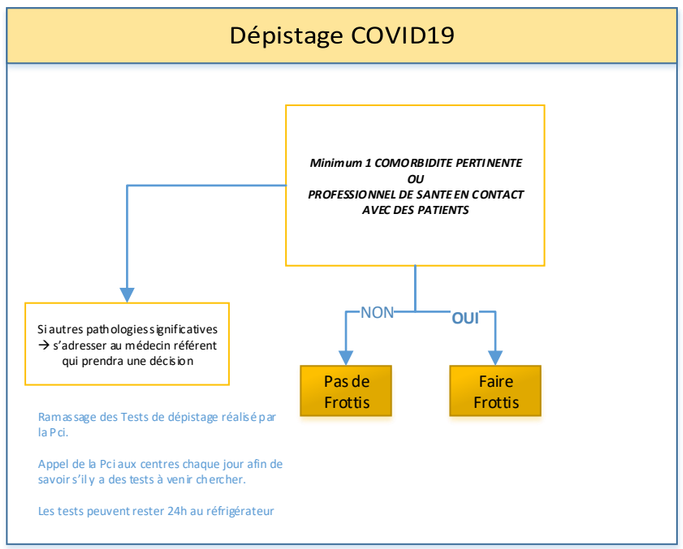

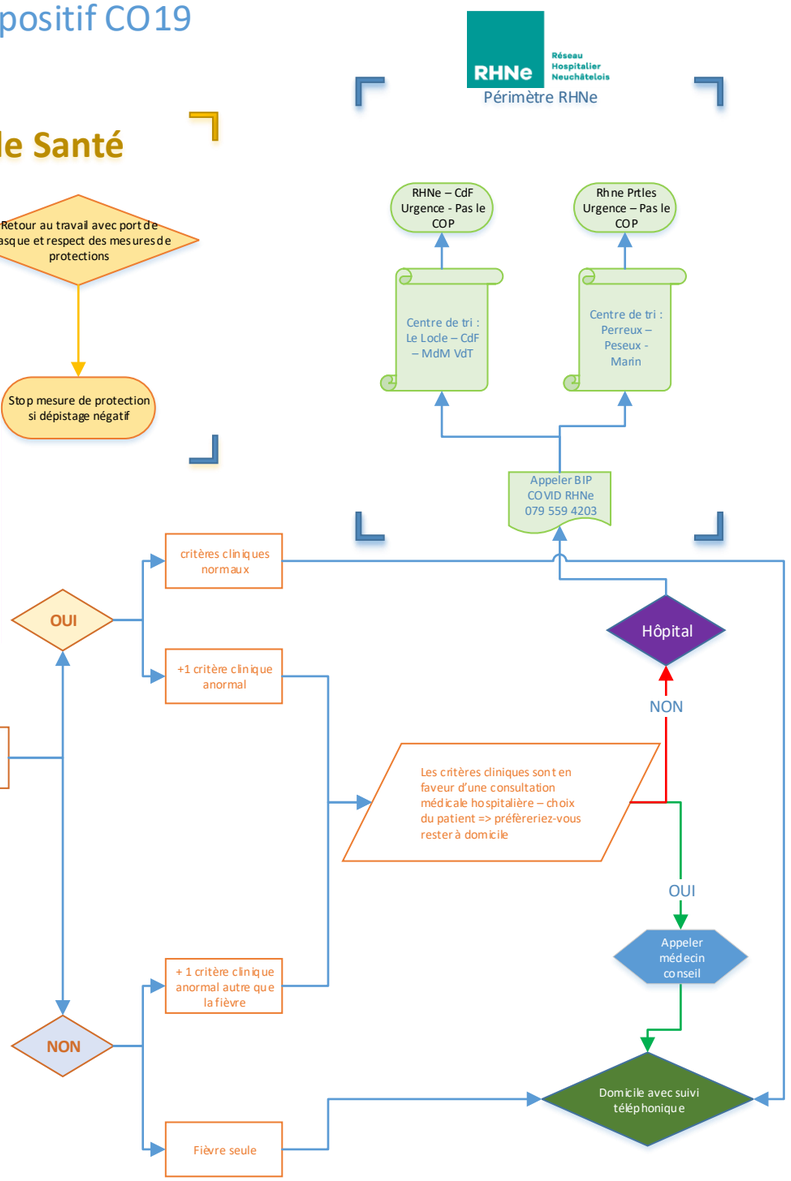

Créer le 13 mars 2020
D Bünzli – V Mayor – N Chevrey — O Clerc – A Cuche
(rempl. V Della Santa) – L Kaufmann - CF Robert

Mise à jour => 06.04.2020